COMUNE DI VALFURVA
PROVINCIA DI SONDRIO

AVVISO
EMERGENZA FRANA RUINON

A seguito degli eventi di dissesto idrogeologico in atto della Frana del Ruinon
SI AVVISANO
i **proprietari degli immobili** delle località
PRA DURISC – SCE ALTO – SCE DI MEZZO - SCE BASSO - PLATA
fino alla strada provinciale SP 29 del Passo del Gavia
che il Comune di Valfurva provvederà **in via d'urgenza** alla **predisposizione di tubazione provvisoria con relativi pozzetti**, al fine di allontanare le acque sorgive presenti a monte del corpo frana, come da planimetria sottostante.
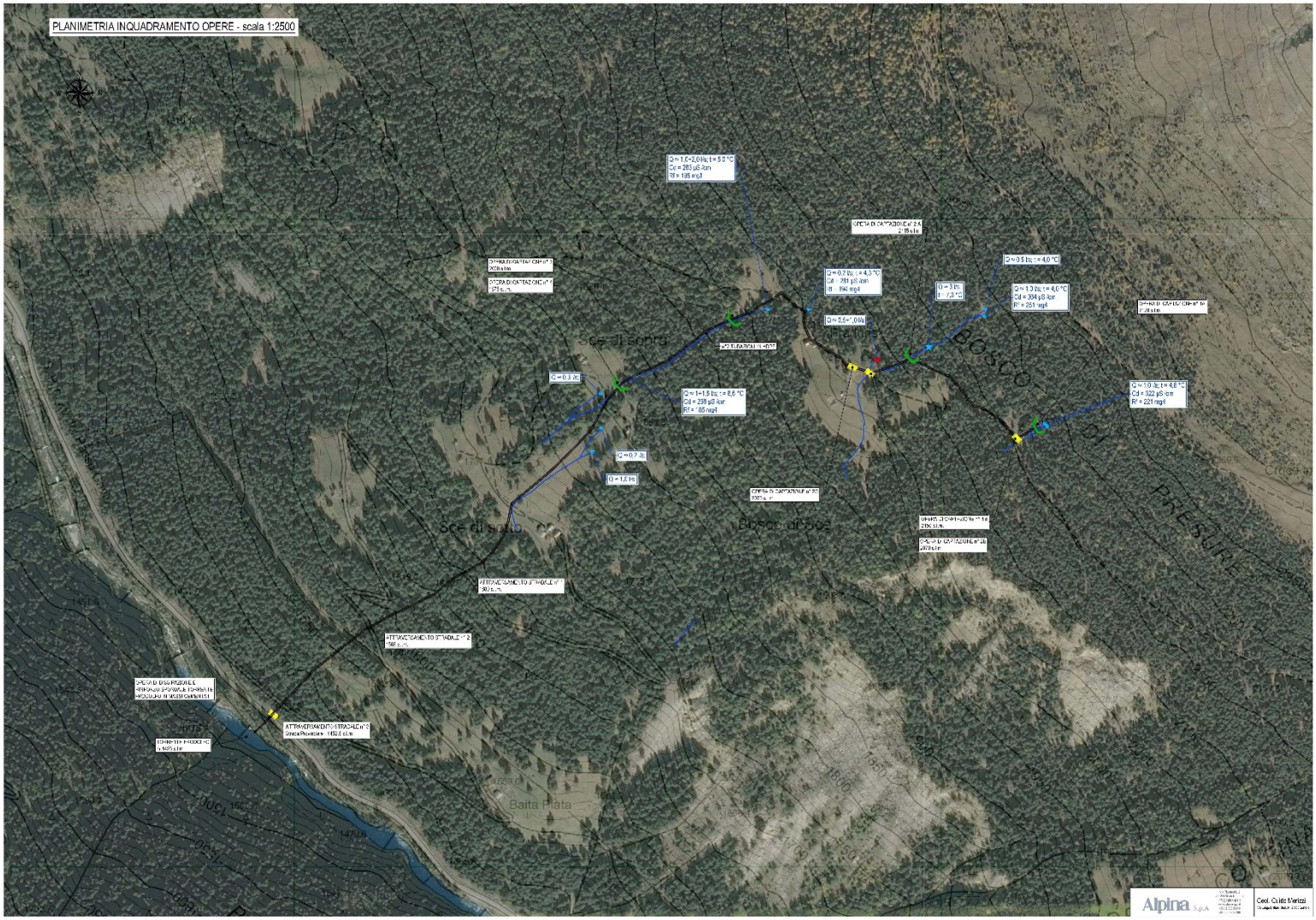
Il Sindaco
Angelo Cacciotto